マルホンまきあーとテラス

石巻市複合文化施設

利用案内

施設概要

開　館　時　間　　平日・土日・祝日午前9時～午後10時

休　　館　　日　　毎週月曜日、1月1日から1月4日、12月28日から12月31日
※月曜日が祝日の場合、翌日が休館日となります。

お　問　合　せ　　マルホンまきあーとテラス　　石巻市複合文化施設
〒986-0032　宮城県石巻市開成1-8
TEL　0225-98-5630　FAX　0225-98-5640
マルホンまきあーとテラスホームページ　https://makiart.jp

申　込　受　付　　平日・土日・祝日　午前9時から午後10時まで
※休館日の受付はいたしませんのでご注意願います。

施設名	受付開始日～終了日	
大・中・小ホール、ギャラリー （楽屋・控室及び共有スペース）	利用日1年前の月初めの開館日	利用日の10日前まで
研修室、和室、活動室及びアトリエ	利用日6ヶ月前の月初めの開館日	利用日の3日前まで
創作室	利用日6ヶ月前の月初めの開館日	利用日の3日前まで
ホワイエ （各ホールの利用がない場合に限る） 及び共有スペース （各ホール及び市民ギャラリーの 利用がない場合に限る）	利用日3ヶ月前の月初めの開館日	利用日の3日前まで
個人利用(創作室)	利用日1ヶ月前の月初めの開館日	利用日の3日前まで

予約方法について

①抽選申し込み

毎月の月初めの開館日に会館受付電話受付を行っております。
午前9時00分～午前9時15分までにお申し込み下さい。

※受付の際にお聞きすること
・代表者様のお名前とご連絡先
・使用施設と使用内容
・予約候補日(複数日)

使用施設の受付開始日につきましては上記の表を参照ください。

抽選の流れ
月初めの営業日9時15分まで受付
予約日が２団体以上の場合抽選を行います。電話受付の方につきましては事務所職員が代理抽選を行います。

抽選後結果の発表
電話でのお申し込みされた方につきましては抽選後ご連絡します。

②空き予約

抽選期間に申し込みのなかった日時について抽選終了後、先着順で利用申し込みを受け付けます。

③利用料金の支払い

事務所にて利用料金の支払いをお済ませください。料金支払い後、施設利用許可書をお渡ししますので利用日当日持参してください。

大・中・小ホール/ギャラリー
　施設利用日の10日までのお支払い

その他のお部屋
　施設利用日の3日までのお支払い

④事前の打ち合わせ

施設・舞台スタッフとの打合せ。
利用日の前に利用方法に関する打合せを行います。打合せの際には以下の資料をご準備ください。
・プログラムや進行表
・舞台仕込み図

⑤利用当日

ご利用前に施設利用許可書をお持ちの上事務所で受付を行ってください。利用報告書をお渡しお部屋の鍵を開けさせていただきます。

追加でご使用になりました付帯設備利用料と冷暖房利用料等は利用終了時間までにお支払いください。

利用時間終了までに部屋を元の状態に戻し、利用報告書に記載の上事務所へお返しください。

施設概要

名　　称	石巻市複合文化施設（マルホンまきあーとテラス）
竣工年月日	令和3年　1月　29日
開館年月日	令和3年　4月　1日
施設状況（収容人数）	1F　大ホール（1,254人）、中ホール（808人）、小ホール（300人） 研修室1（16人）、研修室2（8人）、活動室1（15人）、活動室2・3（各5人） 市民ギャラリー（130人）、控室1・2（各6人）、中楽屋1・2（各8人） 小楽屋1・2・3・4・5（各2人）、アトリエ（12人）、常設展示室、企画展示室 資料閲覧室、キッズスペース（15人）、カフェ、事務室 2F　大研修室（90人）研修室3（32人）、研修室4（24人）、活動室4（20人）、和室（30人） 創作室（36人）、大楽屋1・2（各20人）、中楽屋3・4（各8人）、小楽屋6（2人） 収蔵庫1・2・3、学芸室
非常口	12箇所
エレベーター	4箇所　4基
トイレ（洋式）	1F　事務室脇　男子（小便器5　大便器3）／女子（10）／多目的トイレ（1） 大ホール　男子（小便器9　大便器8）／女子（27）／多目的トイレ（2） キッズスペース（1） 2F　和室脇　男子（小便器3　大便器2）／女子（4）／多目的トイレ（1）
授乳室	1F　事務室脇、キッズスペース
自動販売機	事務室脇（1基）、大ホール（2基）、楽屋エリア（1基）
コインロッカー	大ホール　136台　（100円／使用後返却）
AED設置数	2箇所　(事務所前/２階和室前共有スペース)
駐車場	最大347台 ※うち身障者用6台／無料
敷地面積	22,323㎡
建物延床面積	13,271㎡
建物構造	鉄筋コンクリート造、鉄骨鉄筋コンクリート造、鉄骨造の複合構造
建築費	12,038百万円
耐震強度	震度7まで対応　構造体Ⅱ　建築非構造部材B類　建築設備乙類
非常電源（重油）	自家発電設備　最大3日間対応可能
電気設備	需要設備4,130KVA　電圧6,600V 非常用発電設備　1,000KVA　電圧6,600V 太陽光発電設備　11KW　100V／200V
空調設備	大空間（大小ホール、展示室）は中央熱源方式冷温水発生器（重油）と空冷ヒートポンプチラー（電気）による冷温水供給方式。各個室はパッケージACと全熱交換器による方式。ロビーは中央熱源方式と個別パッケージAC、パネルヒーター、床放射空調方式
消火設備	閉鎖型スプリンクラー、放水型スプリンクラー、開放型スプリンクラー ハロン消火設備、機械排煙設備5台、消火栓、消火器

施設利用について

＞＞利用上の注意

・利用の際は、利用許可書（個人利用の場合は利用券）を利用当日に必ず受付に提示し、利用時間を厳守してください。また、職員の指示には必ず従ってください。

・火気の取り扱いについては特に注意し、所定の場所以外での火気利用及び飲食（ホール内での飲食はできません。）はしないでください。

・準備及び後片付けに要する時間は、利用許可時間に含まれています。支障のある場合は必ず事前にご相談願います。

・施設、設備及び器具類は大切に利用してください。万一利用中に施設、設備等を破損、滅失した場合は、直ちに事務室に届出てください。

・動物（盲導犬除く）を連れての入場はできません予めご了承願います。

・利用後は、施設及びその他の器具類を元の状態に戻してください。

・利用許可を受けた内容を変更または取り消しする場合は直ちに届出をして承認を受けてください。

・貴重品等の保管については、各自十分に注意してください。

・申請書の内容に反した場合は、利用を停止又は取り消す場合があります。

・その他ご不明な点がありましたら、事務室までお声掛けください。

・駐車場での事故・盗難等につきましては、一切責任を負いかねますので予めご了承願います。

＞＞関係官庁への届け出について（火気利用・集会届）

石巻市複合文化施設の利用を許可された場合、催事内容によっては下記の官公庁等への届け出が必要となる場合があります。なお、当該手続きはすべて主催者側で行っていただきます。

・集会届	石巻警察署（０２２５－９５－４１４１）
・舞台等、敷地内での火気の利用	石巻消防本部（０２２５－９５－７１１２）

＞＞物品販売について

物品の販売を行う場合は、事前に「物品販売等許可申請書」をご提出ください。
「物販販売等許可書」を発行いたしますので販売行為を行う届出者（関係者）は、この許可書を携行してください。

＞＞事前打合せ

・利用用途に応じた打合せ
大ホール/中ホール/小ホール等を利用する場合は、当日の利用をより円滑にするため、当該利用日の10日前までに利用方法及びその他必要な事項について、担当係員と打合せをしてください。なお、その際には**プログラム**及び**タイムスケジュール**等を提出願います。
また、利用日当日は必ず利用責任者を決めて頂き、事前の申し出への対応に行き違いがないようにするため、利用責任者以外からの要望はお受けいたしませんのでご了承願います。

・施設利用の際のもぎり要員、案内接待員、ホール内の放送員、場内外の警備員、駐車場整理員等は、主催者様でお手配願います。

・看板、舞台装飾品、事務用品及び湯茶セット等は、主催者様でご準備願います。また、主催者側で出たゴミは全て主催者様で持ち帰り願います。

・館内の備品・器具類を利用する場合は、必ず係員の指示に従ってください。

＞＞ピアノ調律について

調律の手配は主催者様でお願いいたします。なお、調律にかかる時間も利用時間内に含まれます。

＞＞附帯設備

附帯設備は別途有料です。（設備料金につきましては設備料金表をご覧ください）

料金について

・入場料の金額区分は、入場者1人当たりの額とする。

・入場料とは、入場料・会費その他これらに類する料金をいう。入場料の額に段階があるときはその最高額をもって、本表の入場料の額とする。

・利用時間の各時間区分に満たない場合でも、時間区分どおり利用したものとする。

・やむを得ない理由により、利用時間が本表に定める利用時間帯を超え、又は繰上げて利用する場合の1時間当たりの入場料・会費は、本表中の該当入場料・会費を1時間当たりに換算した額とする。

・商品の販売、宣伝又は企業活動若しくは営業活動を目的として利用する場合の利用料は「5,000円～／営利」の額を該当させる。

・附属設備、備品及び冷暖房の利用料は、別に規則で定める。

・利用料に10円未満の端数があるときは、これを切り捨てるものとする。

＞＞準備・撤去について

ホールを公演その他催事（以下「催事」という。）の準備、撤去等で利用する場合（催事当日の準備、撤去等での利用を除く。）の利用料は、当該ホールの入場料を徴収しない場合の入場料・会費の100分の50に相当する額とする。

大ホール／中ホール

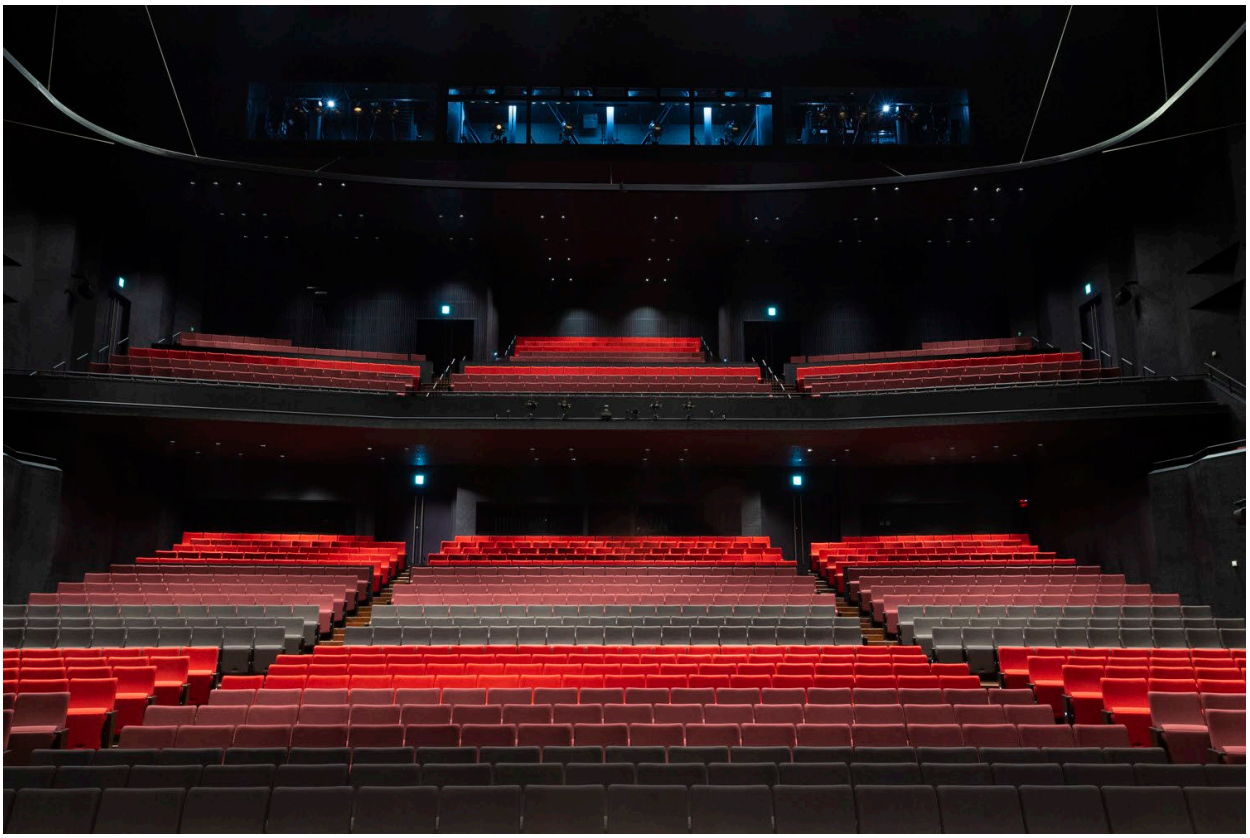

施設概要

ホール

ステージ間口　18ｍ×奥行16ｍ×高さ9ｍ～12ｍ

ステージ高さ　90ｃｍ

搬入スペース

搬入口　W4200×Ｈ3200

搬入ヤード　W3800×Ｄ14000×Ｈ4000

総座席数

1,254席

1階席　824席／車椅子スペース4台分（親子鑑賞席16席含む）

2階席　430席（マス席20席含む）

中ホール利用　→

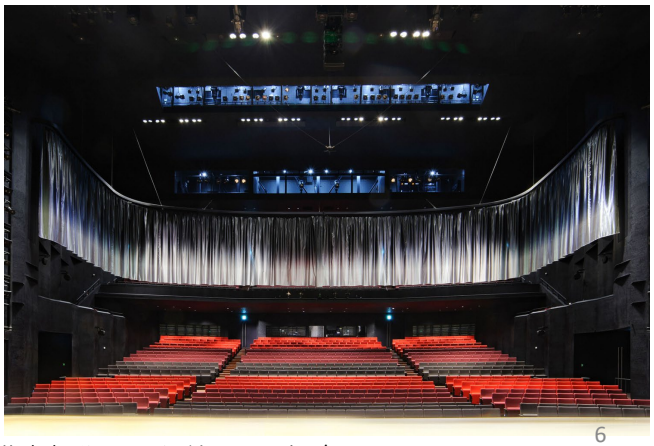

・中ホール利用とは、大ホールの2階席部分を仕切り、1階席部分のみを利用する場合。
824席／車椅子スペース4台分（親子鑑賞席16席含む）

大ホール／中ホール

基本料金

		午前 9：00～12：00	午後 13：00～17：00	夜間 18：00～22：00	昼間 9：00～17：00	昼夜 13：00～22：00	全日 9：00～22：00
平日	大ホール	26,600円	39,900円	54,300円	66,500円	94,200円	120,800円
	中ホール	17,200円	25,800円	35,200円	43,000円	61,000円	78,200円
	ホワイエ	7,980円	11,970円	16,290円	19,950円	28,260円	36,240円
土日祝	大ホール	34,500円	51,800円	70,700円	86,300円	122,500円	157,000円
	中ホール	22,400円	33,600円	45,700円	56,000円	79,300円	101,700円
	ホワイエ	10,350円	15,520円	21,200円	25,870円	36,720円	47,070円

	午前 9：00～12：00	午後 13：00～17：00	夜間 18：00～22：00	昼間 9：00～17：00	昼夜 13：00～22：00	全日 9：00～22：00
小楽屋 3・4・5	780円	780円	1,240円	1,560円	2,020円	2,800円
小楽屋6	700円	700円	1,100円	1,400円	1,800円	2,500円
中楽屋 1・2・3・4	1,120円	1,120円	1,760円	2,240円	2,880円	4,000円
大楽屋 1・2	1,960円	1,960円	3,080円	3,920円	5,040円	7,000円
控室2	560円	560円	880円	1,120円	1,440円	2,000円

追加料金

■入場料の金額区分は、入場者1人当たりの額とする。
■入場料、会費その他これらに類する料金を徴する場合の使用料は、当該使用料の額に次に掲げる割合に乗じて得た額を加算する。

入場料・会費	～1,000円	1,001円～3,000円	3,001円～5,000円	5,001円～／営利
追加料金	基本料金×50％	基本料金×100％	基本料金×150％	基本料金×200％

冷房利用料

区分	冷房（1時間あたり）	暖房（1時間あたり）
大ホール 中ホール	3,600円	5,400円
控室2	50円	50円
小楽屋 3・4・5・6	50円	50円

区分	冷房（1時間あたり）	暖房（1時間あたり）
中楽屋 1・2	50円	50円
中楽屋 3・4	100円	100円
大楽屋 1.・2	200円	200円

■利用時間の各時間区分に満たない場合でも、時間区分どおり利用したものとする。
■やむを得ない理由により、利用時間が本表に定める利用時間帯を超え、又は繰り上げて利用する場合の1時間当たりの利用料の額は本表中の当該利用料の額を 1時間 当たりに換算した額とする。
■中ホール利用とは、大ホールの２階席部分を仕切り、１階席部分のみを利用する場合をいう。
■商品の販売、宣伝又は企業活動若しくは営業活動を目的として利用する場合の利用料は本表中の「5,000円を超える入場料を徴収する場合」の額を該当させる。
■ホールを公演その他催事（以下「催事」という。）の準備、撤去等で利用する場合（催事当日の準備、撤去等での利用を除く。）の利用料は、当該ホールの入場料を徴収しな い場合の利用料の額の100分の50に相当する額とする。
■利用料に10円未満の端数があるときは、これを切り捨てるものとする。

小ホール

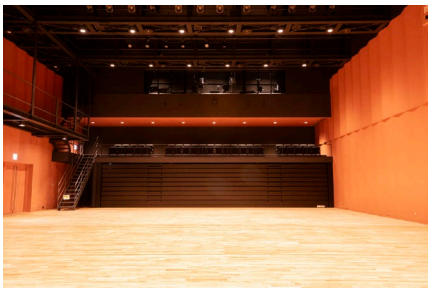

小ホールホワイエ

客席

施設概要

ホール

ステージ間口　13ｍ×奥行8ｍ×高さ10ｍ

ステージ高さ　18ｃｍ

搬入スペース

搬入口　W3800×Ｈ3600

搬入ヤード　W4300×Ｄ9700×Ｈ4000

総座席数

総座席数　300席

（前部可動席　58席／移動観覧席　198席／後部固定席　44席　※車椅子スペース2台分）

小ホール

基本料金

	午前 9：00～12：00	午後 13：00～17：00	夜間 18：00～22：00	昼間 9：00～17：00	昼夜 13：00～22：00	全日 9：00～22：00
小ホール	6,720円	6,720円	10,560円	13,440円	17,280円	24,000円
ホワイエ	2,010円	2,010円	3,160円	4,030円	5,180円	7,200円

	午前 9：00～12：00	午後 13：00～17：00	夜間 18：00～22：00	昼間 9：00～17：00	昼夜 13：00～22：00	全日 9：00～22：00
小楽屋 1・2	700円	700円	1,100円	1,400円	1,800円	2,500円
控室1	560円	560円	880円	1,120円	1,440円	2,000円
中楽屋 1・2	1,120円	1,120円	1,760円	2,240円	2,880円	4,000円

追加料金

■入場料の金額区分は、入場者1人当たりの額とする。
■入場料、会費その他これらに類する料金を徴する場合の使用料は、当該使用料の額に次に掲げる割合に乗じて得た額を加算する。

入場料・会費	～1,000円	1,001円～3,000円	3,001円～5,000円	5,001円～／営利
追加料金	基本料金×50％	基本料金×100％	基本料金×150％	基本料金×200％

冷房利用料

区分	冷房（1時間あたり）	暖房（1時間あたり）
小ホール	2,000円	2,000円
控室１	50円	50円

区分	冷房（1時間あたり）	暖房（1時間あたり）
小楽屋 1・2	50円	50円
中楽屋 1・2	50円	50円

■利用時間の各時間区分に満たない場合でも、時間区分どおり利用したものとする。
■やむを得ない理由により、利用時間が本表に定める利用時間帯を超え、又は繰り上げて利用する場合の1時間当たりの利用料の額は本表中の当該利用料の額を 1時間 当たりに換算した額とする。
■商品の販売、宣伝又は企業活動若しくは営業活動を目的として利用する場合の利用料は本表中の「5,001円～/営利」の額を該当させる。
■ホールを公演その他催事（以下「催事」という。）の準備、撤去等で利用する場合（催事当日の準備、撤去等での利用を除く。）の利用料は、当該ホールの入場料を徴収しな い場合の利用料の額の100分の50に相当する額とする。
■利用料に10円未満の端数があるときは、これを切り捨てるものとする。

研修室

施設概要

面積	
大研修室	176㎡
研修室1	25㎡
研修室2	18㎡
研修室3	50㎡
研修室4	40㎡

定員	
大研修室	90名
研修室1	16名
研修室2	8名
研修室3	32名
研修室4	24名

↑　研修室1（1F）

↑　研修室3（2F）

設備一覧

■大研修室
プロジェクタ（固定）／スクリーン（固定）
W/L（ハンド・ピン）／ブルーレイ
W/B　／モニタTV/演台／司会台
■研修室1・3
モニタTV／ブルーレイ／W/B
■研修室2
W/B
■研修室4
モニタTV／W/B

基本料金

	午前 9：00～12：00	午後 13：00～17：00	夜間 18：00～22：00	昼間 9：00～17：00	昼夜 13：00～22：00	全日 9：00～22：00
大研修室	4,480円	4,480円	7,040円	8,960円	11,520円	16,000円
研修室1	720円	720円	1,160円	1,440円	1,880円	2,600円
研修室2	720円	720円	1,160円	1,440円	1,880円	2,600円
研修室3	1,450円	1,450円	2,300円	2,900円	3,750円	5,200円
研修室4	1,170円	1,170円	1,860円	2,340円	3,030円	4,200円

追加料金

■入場料の金額区分は、入場者1人当たりの額とする。
■入場料、会費その他これらに類する料金を徴する場合の使用料は、当該使用料の額に次に掲げる割合に乗じて得た額を加算する。

入場料・会費	～1,000円	1,001円～3,000円	3,001円～5,000円	5,001円～／営利
追加料金	基本料金×50％	基本料金×100％	基本料金×150％	基本料金×200％

■利用時間の各時間区分に満たない場合でも、時間区分どおり利用したものとする。
■やむを得ない理由により、利用時間が本表に定める利用時間帯を超え、又は繰り上げて利用する場合の1時間当たりの利用料の額は本表中の当該利用料の額を 1時間 当たりに換算した額とする。
■商品の販売、宣伝又は企業活動若しくは営業活動を目的として利用する場合の利用料は本表中の「5,001円～/営利」の額を該当させる。
■利用料に10円未満の端数があるときは、これを切り捨てるものとする。

活動室

↑　活動室4（2F）

設備一覧

■活動室1
ドラム/ギター・ベースアンプ/キーボード
録音機材/SP/PA
■活動室4
アップライトピアノ/SP/PA

↑　活動室1（1F）

施設概要

面積		定員	
活動室1	38㎡	活動室1	15名
活動室2	12㎡	活動室2	5名
活動室3	12㎡	活動室3	5名
活動室4	50㎡	活動室4	20名

基本料金

	午前 9：00～12：00	午後 13：00～17：00	夜間 18：00～22：00	昼間 9：00～17：00	昼夜 13：00～22：00	全日 9：00～22：00
活動室1	920円	920円	1,460円	1,840円	2,380円	3,300円
活動室2	610円	610円	980円	1,220円	1,590円	2,200円
活動室3	610円	610円	980円	1,220円	1,590円	2,200円
活動室4	1,260円	1,260円	1,980円	2,520円	3,240円	4,500円

追加料金

■入場料の金額区分は、入場者1人当たりの額とする。
■入場料、会費その他これらに類する料金を徴する場合の使用料は、当該使用料の額に次に掲げる割合に乗じて得た額を加算する。

入場料・会費	～1,000円	1,001円～3,000円	3,001円～5,000円	5,001円～／営利
追加料金	基本料金×50％	基本料金×100％	基本料金×150％	基本料金×200％

■利用時間の各時間区分に満たない場合でも、時間区分どおり利用したものとする。
■やむを得ない理由により、利用時間が本表に定める利用時間帯を超え、又は繰り上げて利用する場合の1時間当たりの利用料の額は本表中の当該利用料の額を 1時間 当たりに換算した額とする。
■商品の販売、宣伝又は企業活動若しくは営業活動を目的として利用する場合の利用料は本表中の「5,001円～/営利」の額を該当させる。
■利用料に10円未満の端数があるときは、これを切り捨てるものとする。

アトリエ／創作室

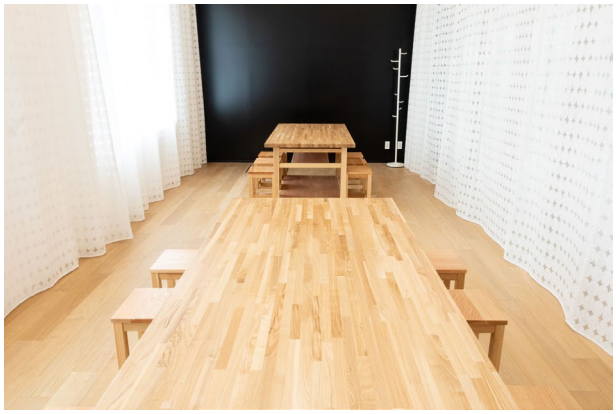

↑　アトリエ（1F）

設備一覧

■アトリエ
置き鏡
■創作室
電動ろくろ/手動ろくろ/七宝焼窯

施設概要

面積		定員	
アトリエ	41㎡	アトリエ	12名
創作室	58㎡	創作室	36名

↑　創作室（2F）

基本料金

	午前 9：00～12：00	午後 13：00～17：00	夜間 18：00～22：00	昼間 9：00～17：00	昼夜 13：00～22：00	全日 9：00～22：00
アトリエ	1,170円	1,170円	1,860円	2,340円	3,030円	4,200円
創作室	1,450円	1,450円	2,300円	2,900円	3,750円	5,200円
（個人利用）	100円	100円	100円	200円	200円	300円

追加料金

■入場料の金額区分は、入場者1人当たりの額とする。
■入場料、会費その他これらに類する料金を徴する場合の使用料は、当該使用料の額に次に掲げる割合に乗じて得た額を加算する。

入場料・会費	～1,000円	1,001円～3,000円	3,001円～5,000円	5,001円～／営利
追加料金	基本料金×50％	基本料金×100％	基本料金×150％	基本料金×200％

■利用時間の各時間区分に満たない場合でも、時間区分どおり利用したものとする。
■やむを得ない理由により、利用時間が本表に定める利用時間帯を超え、又は繰り上げて利用する場合の1時間当たりの利用料の額は本表中の当該利用料の額を 1時間 当たりに換算した額とする。
■商品の販売、宣伝又は企業活動若しくは営業活動を目的として利用する場合の利用料は本表中の「5,001円～/営利」の額を該当させる。
■利用料に10円未満の端数があるときは、これを切り捨てるものとする。

創作室　個人利用の場合

■事務室にて個人利用券を購入しご利用してください。なお、その際に渡される券の半券は、領収書となりますので、必ずお持ち帰りください。(貸切利用がある場合は使用不可)

和室

施設概要

面積		定員
	108㎡	30名
8畳間	2部屋	
4.5畳間	2部屋	

基本料金

午前 9：00～12：00	午後 13：00～17：00	夜間 18：00～22：00	昼間 9：00～17：00	昼夜 13：00～22：00	全日 9：00～22：00
1,840円	1,840円	2,920円	3,680円	4,760円	6,600円

追加料金

■入場料の金額区分は、入場者1人当たりの額とする。
■入場料、会費その他これらに類する料金を徴する場合の使用料は、当該使用料の額に次に掲げる割合に乗じて得た額を加算する。

入場料・会費	～1,000円	1,001円～3,000円	3,001円～5,000円	5,001円～／営利
追加料金	基本料金×50％	基本料金×100％	基本料金×150％	基本料金×200％

■利用時間の各時間区分に満たない場合でも、時間区分どおり利用したものとする。
■やむを得ない理由により、利用時間が本表に定める利用時間帯を超え、又は繰り上げて利用する場合の1時間当たりの利用料の額は本表中の当該利用料の額を 1時間 当たりに換算した額とする。
■商品の販売、宣伝又は企業活動若しくは営業活動を目的として利用する場合の利用料は本表中の「5,001円～/営利」の額を該当させる。
■利用料に10円未満の端数があるときは、これを切り捨てるものとする。

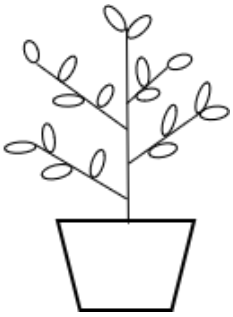

市民ギャラリー

施設概要

面積	定員
212㎡	130名

基本料金

午前 9：00～12：00	午後 13：00～17：00	夜間 18：00～22：00	昼間 9：00～17：00	昼夜 13：00～22：00	全日 9：00～22：00
1,000円	1,000円	1,600円	2,000円	2,600円	3,600円

追加料金

■入場料の金額区分は、入場者1人当たりの額とする。
■入場料、会費その他これらに類する料金を徴する場合の使用料は、当該使用料の額に次に掲げる割合に乗じて得た額を加算する。

入場料・会費	～1,000円	1,001円～3,000円	3,001円～5,000円	5,001円～／営利
追加料金	基本料金×50％	基本料金×100％	基本料金×150％	基本料金×200％

■利用時間の各時間区分に満たない場合でも、時間区分どおり利用したものとする。
■やむを得ない理由により、利用時間が本表に定める利用時間帯を超え、又は繰り上げて利用する場合の1時間当たりの利用料の額は本表中の当該利用料の額を 1時間 当たりに換算した額とする。
■商品の販売、宣伝又は企業活動若しくは営業活動を目的として利用する場合の利用料は本表中の「5,001円～/営利」の額を該当させる。
■利用料に10円未満の端数があるときは、これを切り捨てるものとする。

その他追加料金

追加料金

■入場料の金額区分は、入場者1人当たりの額とする。
■入場料、会費その他これらに類する料金を徴する場合の使用料は、当該使用料の額に次に掲げる割合に乗じて得た額を加算する。

入場料・会費	～1,000円	1,001円～3,000円	3,001円～5,000円	5,001円～／営利
追加料金	基本料金×50％	基本料金×100％	基本料金×150％	基本料金×200％

■利用時間の各時間区分に満たない場合でも、時間区分どおり利用したものとする。
■やむを得ない理由により、利用時間が本表に定める利用時間帯を超え、又は繰り上げて利用する場合の1時間当たりの利用料の額は本表中の当該利用料の額を 1時間 当たりに換算した額とする。
■商品の販売、宣伝又は企業活動若しくは営業活動を目的として利用する場合の利用料は本表中の「5,001円～/営利」の額を該当させる。
■利用料に10円未満の端数があるときは、これを切り捨てるものとする。

冷暖房利用料

区分	冷房／暖房（1時間あたり）	区分	冷房／暖房（1時間あたり）
大研修室	200円	アトリエ	50円
研修室	50円	小楽屋	50円
和室	100円	中楽屋1・2	50円
活動室	50円	中楽屋3・4	100円
市民ギャラリー	200円	大楽屋	200円
創作室	100円	控室	50円

■利用時間が1時間に満たない端数があるときは、これを1時間に切り上げる。
■創作室（個人利用）の場合は無料とする。

館内案内図

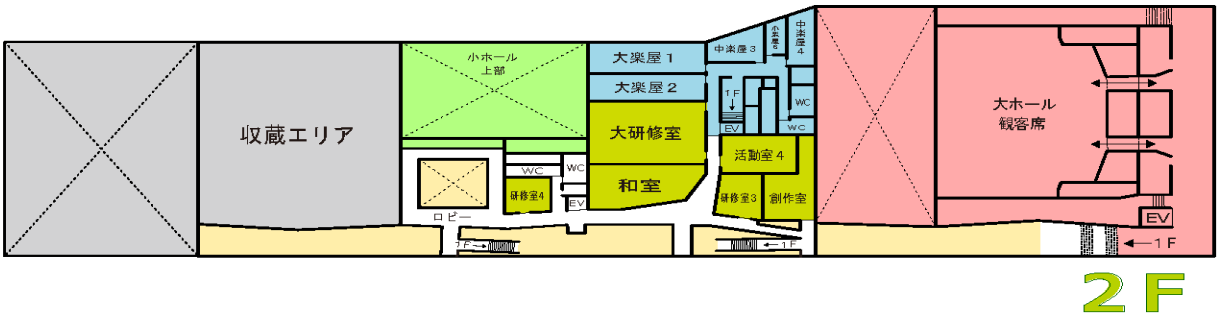

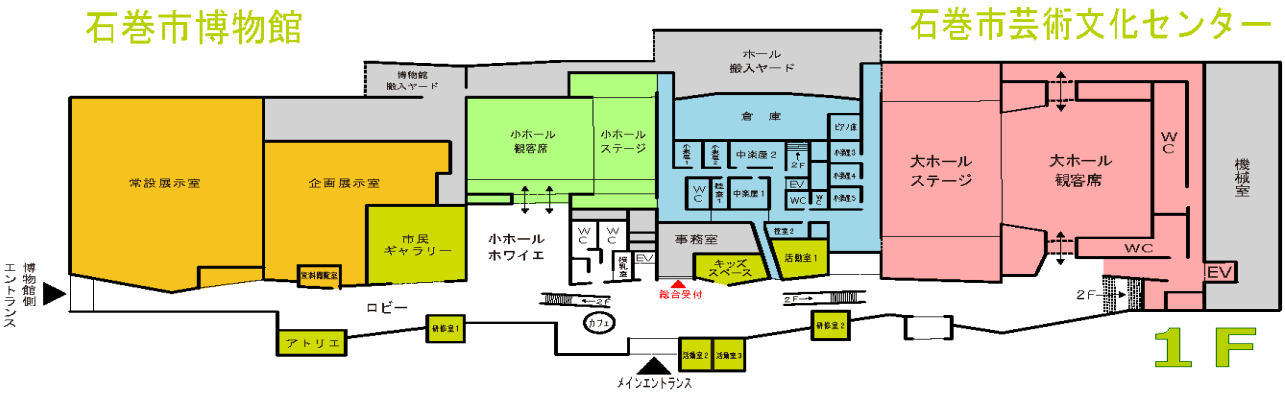

周辺アクセス

■お車でお越しのお客様へ
・正面駐車場入り口は左折のみの入場となります。ご注意下さい。
乗用車３４７台駐車可能。（無料）※障害者用駐車場スペース６台分

■バスでお越しのお客様へ

・市内線をご利用の方へ　付近バス停は「総合運動公園」となります。
時刻表につきましてはマルホンまきあーとテラスホームページのアクセスから確認できます。

・仙台からお越しの方へ　平日のみマルホンまきあーとテラス前発着便がございます。
時刻表につきましてはミヤコーバスホームページをご覧ください。